GZA / PP – 3177 Laupen
Nr. 3 – 20. Januar 2022

Laupen Anzeiger

DER OFFIZIELLE

Amtliches Publikationsorgan für Ferenbalm, Gurbrü, Kriechenwil, Laupen, Mühleberg, Münchenwiler, Neuenegg, Wileroltigen
Wird zusätzlich unentgeltlich verteilt in Bösingen, Cordast, Golaten, Guschelmuth, Kleinbösingen, Liebistorf, Wallenbuch, Wünnewil-Flamatt

Region Laupen

Soziale Dienste Region Laupen
Ferenbalm, Gurbrü, Kriechenwil, Laupen, Mühleberg, Münchenwiler, Neuenegg, Wileroltigen
Krankenhausweg 14
Postfach 103
3177 Laupen
Tel. 031 747 20 40 / Fax 031 747 20 49
Aufgrund der aktuellen Corona-Situation sind unsere Büros **bis auf weiteres wie folgt geöffnet:**
- Montag/Dienstag Vormittag
- Donnerstag/Freitag Vormittag

Ferenbalm

Baupublikation
Gesuchsteller: Martin und Amanda Eichenberger, Gammenrain 2, 3206 Gammen
Projektverfasser: a.m.e design + architektur gmbh, Martin Eichenberger, Gammenrain 2, 3206 Gammen
Bauvorhaben: Neubau Einfamilienhaus / Abbruch Gebäude Gammenrain 2a
Parzelle Nr.: 3490
Standort: Augasse 38, 3206 Gammen
Zone: Wohnzone W2
Beanspruchte Ausnahmen: Keine
Vorgesehene Gewässerschutzmassnahmen: Anschluss an bestehende Kanalisation
Auflageort und Einsprachestelle: Einwohnergemeinde Ferenbalm, Ofenhausstrasse 37, 3206 Rizenbach
Einsprachefrist bis und mit: 14. Februar 2022
Es wird auf die Gesuchsakten und die aufgestellten Profile verwiesen.
Einsprachen und Rechtsverwahrungen sind schriftlich und begründet innerhalb der Auflagefrist einzureichen, ebenfalls allfällige Begehren um Lastenausgleich. Lastenausgleichsansprüche, die der Gemeindebehörde innert der Einsprachefrist nicht angemeldet werden, verwirken (Art. 31 Baugesetz).
Ferenbalm, 21.12.2021
Bauverwaltung Ferenbalm

Baupublikation
Gesuchsteller: Sandro und Daniela Zingg, Ferenbalmstrasse 46, 3206 Ferenbalm
Projektverfasser: meyer bauleitung + architektur gmbh, Hauptstrasse 36, 3284 Fräschels
Bauvorhaben: Umbau Wohnhaus und Neubau Autounterstand
Parzelle Nr.: 2457
Standort: Ferenbalmstrasse 46, 3206 Ferenbalm
Zone: Landwirtschaftszone LWZ
Beanspruchte Ausnahmen: Bauen ausserhalb Baugebiet (Art. 24ff RPG)
Vorgesehene Gewässerschutzmassnahmen: bestehend
Auflageort und Einsprachestelle: Einwohnergemeinde Ferenbalm, Ofenhausstrasse 37, 3206 Rizenbach
Einsprachefrist bis und mit: 14. Februar 2022
Es wird auf die Gesuchsakten und die aufgestellten Profile verwiesen.
Einsprachen und Rechtsverwahrungen sind schriftlich und begründet innerhalb der Auflagefrist einzureichen, ebenfalls allfällige Begehren um Lastenausgleich. Lastenausgleichsansprüche, die der Gemeindebehörde innert der Einsprachefrist nicht angemeldet werden, verwirken (Art. 31 Baugesetz).
Ferenbalm, 23.12.2021
Bauverwaltung Ferenbalm

Gurbrü

Covid-19: Erst- / Zweitimpfung und Booster (mRNA) im Impftruck in Laupen
Datum: **Samstag, 22. Januar 2022**
Samstag, 19. Februar 2022
Zeit: **8.00 bis 18.00 Uhr**
Ort: **Schulhaus Mühlestrasse, 3177 Laupen**
Die Bevölkerung von Gurbrü hat die Gelegenheit, sich kostenlos impfen zu lassen. Termine brauchen Sie keine zu buchen – eine Registrierung für eine Erstimpfung ist jedoch auf VacMe erforderlich (https://be.vacme.ch). Für alle anderen gilt, den erhaltenen 6-stelligen Code, die Krankenkassenkarte und einen amtlichen Ausweis nicht vergessen!
Mehr Infos unter: www.rfo-regionlaupen.ch
Regionales Führungsorgan (RFO) Region Laupen und Einwohnergemeinde Gurbrü

Abstimmungs- und Wahlausschuss 2022
Der Gemeinderat hat am 15. November 2021 die Mitglieder des Abstimmungs- und Wahlausschusses 2022 gewählt. Gestützt auf Artikel 35 ff. des Gesetzes über die politischen Rechte des Kantons Bern wird diese Wahl hiermit öffentlich zur Kenntnis gebracht.
Präsidentin: Schwab Nathalie; Stv. Präsidentin: Hofer Cindy
Nicht ständige Mitglieder: Dick Livia-Larina, Hurni Joël, Hurni Julien, Hurni Moritz, Liechti Laurin, Pruss Pascal, Vogt Mara
Ersatz-Mitglieder: Almasi Carol-Ann, Braig Kilian
Den gewählten Mitgliedern des Abstimmungs- und Wahlausschusses wurde die

zämespanne
Die Spitex für pflegende Angehörige
076 447 39 60
info@zaemespanne.ch
Sicherheit und Entlastung:
- Attraktive Anstellung bei der Spitex
- Entlastung durch Aufteilung der Pflege
- Anleitung und Fallführung durch die Spitex
Spitex Zämespanne
3177 Laupen

MÜHLE GARAGE NEUENEGG
Mühlegässli 12 · **3176 Neuenegg**
Telefon 031 741 20 40
www.muehlegarage.ch
www.bixs.com
www.wheeler.ch
Zur Toyota-Vertretung sind wir auch Ihr E-Bike Partner in der Region.
TOYOTA
BIXS The Bikestore
WHEELER WORLDWIDE

IMPFEN I IMPFEN I IMPFEN
Laupen · RFO REGIONLAUPEN · Kanton Bern Canton de Berne

BOOSTERN in LAUPEN
• Erst- und Zweitimpfung •
• Samstag, 22. Januar 2022 •
• Samstag, 19. Februar 2022 •
• 08.00 - 18.00 Uhr •
• Schulhaus Mühlestrasse Laupen •
Weiterführende Informationen
Gemeinden
Ferenbalm I Gurbrü I Kriechenwil I Laupen I Mühleberg I Neuenegg I Wileroltigen

www.mader-interieur.ch
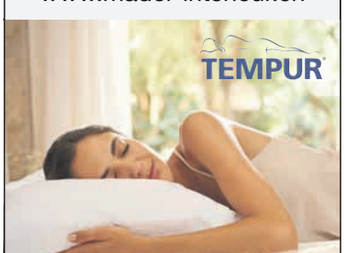

Jetzt bis zu
Fr. 600.– sparen
Mader Interieur AG
Oeleweg 5
vis-à-vis Post
3176 Neuenegg
Tel. 031 741 05 14
möbel · betten · vorhänge · bodenbeläge

Notfalldienste

Feuerwehr 118

Polizeinotruf 117

Sanitätsnotruf 144

Zahnärztlicher Notfalldienst
Auskunft für die Region Laupen
Fr. 3.23/Min. **0900 576747**
Fr. 3.50/Min. für Prepaid **0900 576748**

Ärzte: Frauenkappelen, Laupen, Mühleberg, Neuenegg, Thörishaus
Wenn Ihr Hausarzt nicht erreichbar ist:
Medphone Fr. 3.23/Min. **0900 576747**
Zusammenarbeit der Hausärzte mit dem Lindenhofspital Bern.

Ärztlicher Notfalldienst Sensebezirk
Wenn Ihr Hausarzt nicht erreichbar ist:
Notruf **026 418 35 35**

Apotheken-Notrufnummer Laupen:
031 747 30 30

Sonntagsdienst Tierärzte Region Laupen: Telefonieren Sie Ihrem Tierarzt und hören Sie das Tonband ab.

Sexuelle Gewalt gegen Frauen
Frauenspital Bern. Rund um die Uhr.
Untersuchung und Behandlung **031 632 21 11**
LANTANA
Beratungsstelle **031 313 14 00**
Kontaktstelle Polizei **031 332 77 77**

Regionale Tierkörpersammelstelle
Murtenstrasse 33, Laupen
Montag – Freitag: 14.30–15.30 Uhr
Samstag: 8.30–9.30 Uhr
während Arbeitszeit: **031 747 01 45**
in Notfällen ausserhalb üblicher Arbeitszeit: **031 747 01 45**
oder Polizeiposten: **031 368 73 61**

Impressum

Verleger: Konrad Feller, Murtenstrasse 26, 3177 Laupen, www.laupenanzeiger.ch

Herstellung: sohnverlag gmbh
– Sonnenrain 17, 3150 Schwarzenburg
T. 031 731 35 90, E-Mail: verlag@sohnverlag.ch

Inseratenannahme
– Anzeigerbüro: Murtenstrasse 26, 3177 Laupen
Telefon 031 747 99 77
E-Mail: inserate@laupenanzeiger.ch

Erscheint 1 x wöchentlich, jeden Donnerstag
Auflage 13550 Ex. (amtlich beglaubigt)

Annahmeschluss
Amtliche Publikationen: Montag, 16 Uhr
Inserate: Dienstag, 10 Uhr

Die irgendwie geartete Verwertung von in diesem Titel abgedruckten Inseraten oder Teilen davon, insbesondere durch Einspeisung in einen Online-Dienst durch dazu nicht autorisierte Dritte ist untersagt. Jeder Verstoss wird von der Werbegesellschaft nach Rücksprache mit dem Verlag und/oder dem Verlag direkt gerichtlich verfolgt.

Insertionspreise (mm-Preis):
schwarz-weiss Fr. –.70, farbig Fr. 1.12,
Titelseite Feld klein schwarz-weiss/farbig Fr. 120.–,
Titelseite Feld gross schwarz-weiss/farbig Fr. 196.–,
Chiffre-Gebühr Fr. 50.–

Kombination: Kombi Bern West
(Anzeiger Laupen + Schwarzenburg)
Auflage 31 242 Ex.
mm-Preis: schwarz-weiss Fr. 1.25, farbig Fr. 1.84
Inserateschluss: Montag, 10 Uhr

Anzeiger Region Bern Plus:
Auflage 246 858 Ex.
mm-Preis: schwarz-weiss Fr. 4.32, farbig Fr. 6.03
Inserateschluss: Freitag der Vorwoche, 16 Uhr.

Alle Preise verstehen sich zuzüglich 7.7 % MwSt.

Abonnementspreis 2021: 12 Monate Fr. 86.–
Der Preis versteht sich exkl. 2.5 % MwSt.

Wahl mittels Wahlanzeige eröffnet und mitgeteilt, an welchen Abstimmungen sie als Mitglieder amten. 2022 sind bei Bund und Kanton folgende Daten vorgesehen: **13. Februar, 27. März (kant. Wahlen), 15. Mai, 25. September, 27. November;** jeweils sonntags.

Wir danken den Mitgliedern des Abstimmungs- und Wahlausschusses für die Übernahme dieser Aufgabe und ihre wertvolle Mitarbeit bei der Ermittlung der Abstimmungs- und Wahlergebnisse.

Der Gemeinderat

Baupublikation

Gesuchstellerin/Projektverfasserin:
Nathalie Kilchhofer, Mühlegässli 18, 3208 Gurbrü

Bauvorhaben: Aufstellen eines Longierzeltes auf bestehendem Reitplatz für die Ausbildung von Jungpferden befristet auf 5 Jahre (nachträgliches Baugesuch)

Standort: Parzelle Nr. 104, ZPP Nr. 1 „Zucht- und Pferdepension",
Mühlegässli 18g, 3208 Gurbrü
Koordinaten: 2'258'733 / 1'201'299

Ausnahme: Überschreitung der zulässigen Gebäudegrundfläche für betriebsnotwendige Nebenbauten gemäss Art. 331 Abs. 3 GBR i.V.m. Art. 28 BauG

Gewässerschutzbereich: üB

Auflagestelle: Gemeindeverwaltung Gurbrü, Oberdorf 68, 3208 Gurbrü

Einsprachestelle: Gemeindeverwaltung Gurbrü, Oberdorf 68, 3208 Gurbrü

Auflage- und Einsprachefrist: 21.02.2022

Es wird auf die Gesuchsakten verwiesen. Einsprachen und Rechtsverwahrungen sind schriftlich und begründet im Doppel bei der Einsprachestelle einzureichen, ebenfalls allfällige Begehren um Lastenausgleich. Lastenausgleichsansprüche, die nicht innert der Einsprachefrist angemeldet werden, verwirken.

Gurbrü, 14.01.2022
Gemeinderat Gurbrü

Kriechenwil

Covid-19: Erst- / Zweitimpfung und Booster (mRNA) im Impftruck in Laupen

Datum **Samstag, 22. Januar 2022**
Samstag, 19. Februar 2022
Zeit **08.00 bis 18.00 Uhr**
Ort **Schulhaus Mühlestrasse, 3177 Laupen**

Die Bevölkerung von Kriechenwil hat die Gelegenheit, sich kostenlos impfen zu lassen. Termine brauchen Sie keine zu buchen – eine Registrierung für eine Erstimpfung ist jedoch auf VacMe erforderlich (https://be.vacme.ch). Für alle anderen gilt, den erhaltenen 6-stelligen Code, die Krankenkassenkarte und einen amtlichen Ausweis nicht vergessen!

Mehr Infos unter: www.rfo-regionlaupen.ch

Regionales Führungsorgan (RFO) Region Laupen

Einwohnergemeinde Kriechenwil

Laupen

Regionale offene Kinder- und Jugendarbeit Sensetal

Tel. 079 740 57 05
Freitag, 21.01.2022
15-18h, 5.&6. Klasse (Treffteamsitzung)
19-23h ab 7. Klasse (offener Treff)
Mittwoch, 26.01.2022
Giele-Träff, 5.-7. Kl., 14-16h im Jugendtreff Laupen (Nerfschlacht)
Weitere aktuelle Informationen zu den Angeboten finden sie unter:
www.rokja-sensetal.ch
Instagram: ROKJA Sensetal

Covid-19: Erst- / Zweitimpfung und Booster (mRNA) im Impftruck in Laupen

Datum **Samstag, 22. Januar 2022**
Samstag, 19. Februar 2022
Zeit **08.00 bis 18.00 Uhr**
Ort **Schulhaus Mühlestrasse, 3177 Laupen**

Die Bevölkerung von Laupen hat die Gelegenheit, sich kostenlos impfen zu lassen. Termine brauchen Sie keine zu buchen – eine Registrierung für eine Erstimpfung ist jedoch auf VacMe erforderlich (https://be.vacme.ch). Für alle anderen gilt, den erhaltenen 6-stelligen Code, die Krankenkassenkarte und einen amtlichen Ausweis nicht vergessen!

Mehr Infos unter: www.rfo-regionlaupen.ch

Regionales Führungsorgan (RFO) Region Laupen

Einwohnergemeinde Laupen

Mühleberg

Offene Kinder-/Jugendarbeit Mühleberg-Frauenkappelen,

Buchstrasse 31, 3205 Allenlüften
031 752 01 49, 079 643 98 68,
jugendarbeit@muehleberg.ch
www.muehleberg.ch

Covid-19: Erst-/Zweitimpfung und Booster (mRNA) im Impftruck in Laupen

Datum **Samstag, 22. Januar 2022**
Samstag, 19. Februar 2022
Zeit **08.00 bis 18.00 Uhr**
Ort **Schulhaus Mühlestrasse, 3177 Laupen**

Die Bevölkerung von Mühleberg hat die Gelegenheit, sich kostenlos impfen zu lassen. Termine brauchen Sie keine zu buchen – eine Registrierung für eine Erstimpfung ist jedoch auf VacMe erforderlich (https://be.vacme.ch). Für alle anderen gilt: den erhaltenen 6-stelligen Code, die Krankenkassenkarte und einen amtlichen Ausweis nicht vergessen!

Mehr Infos unter: www.rfo-regionlaupen.ch

Regionales Führungsorgan (RFO) Region Laupen

Einwohnergemeinde Mühleberg

Altpapier + Karton

die Sammlung findet statt am:
Mittwoch, 02. Februar 2022

Es wird nur gebündeltes Papier und Karton angenommen (gemischt möglich).
Papier und Karton in Tragtaschen oder Kartonschachteln wird nicht angenommen.

Das gebündelte Papier wird ab Kehrichtsammelstelle abgeholt.
Bereitstellung des Altpapiers: am Morgen des Sammeltages.

Bauverwaltung Mühleberg

Gemeinde-Urnenabstimmung vom 28. November 2021

Nach unbenütztem Ablauf der Beschwerdefrist hat der Gemeinderat gemäss Art. 65 des Reglementes über Abstimmungen und Wahlen vom 10.12.2007 (RAW) das Abstimmungsergebnis wie folgt erwahrt und bestätigt:

Bei einer Stimmbeteiligung von 63,5 % und 1'389 gültig abgegebenen Stimmen ist die Abstimmungs-vorlage „Sanierung altes Schulhaus Mühleberg, Verpflichtungskredit CHF 1'800'000" mit 1'185 Ja-Stimmen und 204 Nein-Stimmen angenommen worden.

Das Abstimmungsergebnis ist rechtskräftig.

Mühleberg, 17. Januar 2022
Gemeinderat Mühleberg

Baupublikation

Gesuchsteller: Peter Balmer, Gartenbau, Fluh 79, 3204 Rosshäusern

Bauvorhaben: Versetzen Brunnen, neu Erstellen eines Wassertanks, erdverlegt für Bewässerung der Baumschule, Gemüse- und Beerenkulturen

Parzelle Nr.: 2655
Standort: Fluh 73b, 3204 Rosshäusern
Zone: Weilerzone
Koordinaten:2589150 / 1199660

Beanspruchte Ausnahmen: Art. 24 RPG, Bauen ausserhalb der Bauzone

Vorgesehene Gewässerschutzmassnahmen: Einleitung des Überlaufs des Wassertanks in best. Leitung in Vorfluter.

Zone B

Auflageort und Einsprachestelle: Bauverwaltung Mühleberg, Kirchweg 4, 3203 Mühleberg

Einsprachefrist bis und mit: 21. Februar 2021

Es wird auf die Gesuchsakten verwiesen.

Einsprachen und Rechtsverwahrungen sind schriftlich und begründet innerhalb der Auflagefrist einzureichen, ebenfalls allfällige Begehren um Lastenausgleich. Lastenausgleichsansprüche, die der Gemeindebehörde innert der Einsprachefrist nicht angemeldet werden, verwirken (Art. 31 Baugesetz).

Mühleberg, 20.01.2022
Bauverwaltung Mühleberg

Münchenwiler

www.muenchenwiler.ch

Neuenegg

Rotkreuz-Fahrdienst

031 384 02 10 oder
fahrdienst-mittelland@srk-bern.ch

Besuchs- und Begleitdienst des Schweizerischen Roten Kreuzes Bern-Mittelland

Vermittlungsstelle Neuenegg; Fr. Elisabeth Freiburghaus, Tel.-Nr. 077 444 33 96
Der Besuchs- und Begleitdienst hat im Moment Kapazität weitere Personen zu besuchen und zu begleiten. Melden Sie sich gerne unter obenstehender Nummer.

Fortsetzung auf Seite 4

COIFFEUR PATRICIA

Patricia Rumo, Finkenweg 12, 3178 Bösingen
Telefon 031 747 56 40, 078 690 01 95

Herren auch Bartschneiden und Nassrasur
Damen auch Wimpern- und Augenbrauen färben
Kinder spez. Preis bis 16 Jahre
AHV, Studenten, Lehrlinge 10 %

Ich freue mich auf Sie.
Mit freundlichen Grüssen
Patricia Rumo

Öffnungszeiten

Montag	13.30 – 19.00 Uhr	Donnerstag	geschlossen
Dienstag	geschlossen	Freitag	08.00 – 18.30 Uhr
Mittwoch	08.00 – 12.00 Uhr	Samstag	08.00 – 14.00 Uhr

Freitags und samstags abwechselnd geöffnet

Cabaret ScherzGrenze
«Zytsoguet»
Zeitensprünge vom Hier zum Jetzt
Text & Regie: Marcel Reber
Musik: Urs Ruprecht

Wiederaufnahme des erfolgreichen Programms

Samstag 29. Januar, 20.15 Uhr
Sonntag, 30. Januar, 17.00 Uhr
Freitag, 04. Februar, 20.15 Uhr
Samstag, 05. Februar, 20.15 Uhr
Sonntag, 06. Februar, 17.00 Uhr

Achtung, neuer Spielort:
Aula Schule Laupen

Reservation:
TopPharm SchlossApotheke im Stedtli
Telefon 031 747 30 34,
Mo-Sa, 8-10 / 14-16 Uhr
oder www.dietonne.ch
daselbst auch weitere Informationen

THEATER die Tonne
www.dietonne.ch
Marktgasse 19
3177 Laupen

Es gelten die aktuellen Corona-Massnahmen

Platzzahl beschränkt; die Plätze werden zugewiesen.

FREIBURGHAUS
Carrosserie

Ihr regionaler Partner für

- Spenglerei
- Lackiererei
- Drücktech
- Scheibenersatz
- Partnerbetrieb

AXA ZURICH

Flamatt 031 741 15 38

Zahn-Prothesen

preiswert schnell kompetent

Reparaturen

Stephan Müller
dipl. Zahntechniker

Alles rund um Ihre dritten Zähne

Zollikofen Kreuzstrasse 4 Tel. 031 **911 10 12**
Bern Brunnmattstrasse 48 Tel. 031 **371 58 58**

Rufen Sie mich an, ich bin gerne für Sie da

kostenlose Beratung mueller-zahnprothesen.ch Notfalldienst!

Kaufe Autos, Lieferwagen & LKW
Sofortige **gute Barzahlung**
Tel. 079 777 97 79
(auch Sa/So)

FRISCHE KOCH-IDEE VON IHREM VOLG

Das heutige Rezept:
Lauch-Schinken-Taler mit Gorgonzola

für 16 Stück

500 g	Mehl
½ EL	Salz
1 TL	Zucker
½	Hefewürfel
50 g	Butter
3.5 dl	Milch
1	Lauch
1 EL	Butter
100 g	Vorderschinken, in Streifen geschnitten
100 g	Gorgonzola
	Pfeffer

Zubereitung

1. Mehl, Salz und Zucker in einer Schüssel mischen. Eine Mulde formen und Hefe hineingeben. Butter in einer Pfanne schmelzen, Milch dazu giessen und mit dem Mehl mischen. 10 Min. kneten, bis ein weicher, glatter Teig entsteht. Zugedeckt ca. 60 Min. aufs Doppelte aufgehen lassen. Ofen auf 200 °C vorheizen.
2. Lauch rüsten und in Ringe schneiden. Butter in einem Topf erhitzen. Lauch und Schinken kräftig andünsten. In eine Schüssel geben und etwas auskühlen lassen. Gorgonzola kleinschneiden und daruntermischen. Mit Pfeffer abschmecken.
3. Teig 2 cm dick auswallen, Lauchmischung darauf geben, satt einrollen und in 3 cm dicke Scheiben schneiden. Mit genügend Abstand auf ein mit Backpapier belegtes Blech legen und 15–20 Min. backen

Weitere Rezepte finden Sie auf www.volg.ch/rezepte/

Zubereitung:
ca. 1¼ Std. + aufgehen + ca. 20 Min. backen

frisch und fröhlich Volg
www.volg.ch

KINO LAUPEN

Tel. **(031) 747 81 73** / 747 72 66
kinolaupen.ch

Morgen Freitag OV und Samstag D
jeweils 20.15 Uhr
Sonntag D, 10.30 Uhr *(Matinee)*

HOUSE OF GUCCI
Dt. gespr. und OV mit dt. Untertiteln!
(ab 12 [14] Jahren)
1978 trifft Patrizia Reggiani (LADY GAGA), eine Aussenstehende von bescheidener Herkunft, Maurizio Gucci (ADAM DRIVER). Nachdem sie ihn verführt hat, heiraten sie, und Patricia wird ein Teil der berühmten Gucci-Familie…

Sonderprogramm im Rahmen von KINO LAUPEN-Special

Sonntag, 23.01., 19.30 Uhr
Montag, 24.01., 20.15 Uhr
Mittwoch, 26.01., 20.15 Uhr

MADRES PARALELAS
OV mit dt. Untertiteln! (ab 12 [14] J.)
Zwei Frauen, zwei Schwangerschaften, zwei Leben. Janis (PENÉLOPE CRUZ) und Ana (MILENA SMIT) erwarten beide ihr erstes Kind und lernen sich zufällig kurz vor der Geburt kennen…
PEDRO ALMODÓVAR's neuer Kino-Hit!

Wichtige Voranzeigen!
In den nächsten Programmen folgen im KINO LAUPEN:

- **The Worst Person in the World**
- **Wunderschön**
- **Death on the Nile**

Für starke KMU und einen attraktiven Wirtschaftsstandort.

Lars Guggisberg
Nationalrat SVP

JA 13. Februar
Änderung Stempelabgaben-Gesetz
stempelabgabengesetz.ch

Covid-19: Erst- / Zweitimpfung und Booster (mRNA) im Impftruck in Laupen

Datum Samstag, 22. Januar 2022
Samstag, 19. Februar 2022
Zeit 08.00 bis 18.00 Uhr
Ort Schulhaus Mühlestrasse, 3177 Laupen

Die Bevölkerung von Neuenegg hat die Gelegenheit, sich kostenlos impfen zu lassen. Sie brauchen dafür keinen Termin zu buchen – bei einer Erstimpfung ist jedoch eine Anmeldung auf VacMe erforderlich (https://be.vacme.ch). Für alle anderen gilt, den erhaltenen 6-stelligen Code, die Krankenkassenkarte und einen amtlichen Ausweis nicht vergessen!
Mehr Infos unter: www.rfo-regionlaupen.ch Regionales Führungsorgan (RFO) Region Laupen

Einwohnergemeinde Neuenegg

Baupublikation

Bauherrschaft: Landhaus AG, Flüehstrasse 10, 3176 Neuenegg vertreten durch Ruth Schär, c/o Zimmermann GU AG, Oberbottigenweg 51a, 3019 Bern

Projektverfasser: Ralv Fust, Hinterbergstrasse 40, 3096 Oberbalm

Bauvorhaben: Neubau von drei Wohn- und Gewerbebauten mit Einstellhallte; baubewilligt am 26.01.2018 (bbew 111/2017)

Projektänderung: Erweiterung der Volumen, insbesondere der Einstellhalle, zusätzlicher Keller für Zweiräder; Verschieben von (Flucht-)Treppen, Lift, Garage, Veloabstellplätzen, Sickergrube; Verglasung von Laubengängen; Fassadenanpassungen; Verzicht auf Hochwasserbecken und –kanal; Änderung der Anzahl Wohnungen; Nutzungsänderung Pflegeabteilung und Arztpraxis anstelle Büro und Gemeinschaftsraum sowie Einbau Restaurant mit Aussenterrasse. Antrag auf Betriebsbewilligung A nach Gastgewerbegesetz, GGG (öffentlicher Gastgewerbebetrieb mit Alkoholausschank)

Standort: Gartenstrasse 18-24, Neuenegg, Parzellen-Nr. 927, Zone: Wohn-/Arbeitszone WA3, UeO ZPP4 Gartenstrasse

Koordinaten: 2'589'523 / 1'193'895

Gewässerschutzbereich üB

Gewässerschutzmassnahmen: das Meteorwasser wird mittels Versickerungsanlage Typ a versickert

Ausnahmen: Bauen in Waldesnähe nach Art. 25 f. KWaG; Wasserbaupolizeibewilligung nach Art. 48 WBG

Auflage- und Einsprachefrist: **14. Februar 2022**

Auflagestelle: Gemeinde Neuenegg, Dorfplatz 1, 3176 Neuenegg

Es wird auf die Gesuchsakten verwiesen.

Einsprachen und Rechtsverwahrungen sowie Lastenausgleichsbegehren sind schriftlich und begründet beim Regierungsstatthalteramt Bern-Mittelland, Poststrasse 25, 3071 Ostermundigen einzureichen.

Lastenausgleichsansprüche, die nicht innerhalb der Auflage- und Einsprachefrist angemeldet werden, verwirken (Art. 31 Abs. 4 BauG).

Bei Kollektiveinsprachen oder vervielfältigten und weitgehend identischen Einsprachen ist anzugeben, wer befugt ist, die Einsprechergruppe rechtsverbindlich zu vertreten (Art. 35b BauG).

Regierungsstatthalteramt Bern-Mittelland

Wileroltigen

Covid-19: Erst- / Zweitimpfung und Booster (mRNA) im Impftruck in Laupen

Datum: Samstag, 22. Januar 2022
Samstag, 19. Februar 2022
Zeit: 08.00 bis 18.00 Uhr
Ort: Schulhaus Mühlestrasse, 3177 Laupen

Die Bevölkerung von Wileroltigen hat die Gelegenheit, sich hier kostenlos impfen zu lassen. Termine brauchen Sie keine zu buchen – eine Registrierung ist jedoch auf VacMe erforderlich (https://be.vacme.ch)

Mehr Infos unter: www.rfo-regionlaupen.ch, Regionales Führungsorgan (RFO) Region Laupen.

Wileroltigen, 20. Dezember 2021
Der Gemeinderat

Kirchliche Anlässe

Kath. Pfarrkreis Bösingen – Laupen – Kriechenwil – Gammen,

Bösingen Tel. 031 747 72 26

Samstag, 22. Januar 19.00 Uhr: Vorabendgottesdienst zum 3. Sonntag im Jahreskreis (mit Zertifikat).

Sonntag, 23. Januar 09.00 Uhr: Eucharistiefeier zum 3. Sonntag im Jahreskreis (mit Zertifikat).

Ref. Kirchgemeinde Bösingen

Sonntag, 23. Januar, 09.30 Uhr: Arche, Gottesdienst. Gestaltung: Michael Roth, Pfarrer.

Dienstag, 25. Januar, 15.30 Uhr: Arche,* «Gschichtereis». Ein Angebot für alle Kinder der Klassen 2H – 6H.

Mittwoch, 26. Januar, 19.00 Uhr: Arche, «Innehalten am Feierabend».
Bei unseren Veranstaltungen besteht Zertifikatspflicht (3G), Ausnahmen sind gekennzeichnet*.

Ref. Kirchgemeinde Ferenbalm

Donnerstag, 20. Januar, 12.00 Uhr: Spielnachmittag mit Suppenzmittag, Pfarrstöckli Ferenbalm (Zertifikat/Maske).

Sonntag, 23. Januar, 9.30 Uhr: Gottesdienst, Pfrn Katrin Bardet.
Gottesdienst-Taxi: Anmelden bis am Vorabend 18.00 Uhr beim Sekretariat der Kirchgemeinde, 031 751 05 20 (lange läuten lassen).

Kath. Kirche Flamatt

Sonntag, 23. Januar, 10.00 Uhr: Oekumenischer Gottesdienst (Chor) in der kath. Kirche Flamatt. (mit Zertifikat).

19.00 Uhr: Hl. Abendmesse. 3. Sonntag im Jahreskreis. (ohne Zertifikat = beschränkt auf max. 50 Personen).

Ref. Kirchgemeinde bernisch freiburgisch Kerzers mit Wileroltigen, Golaten, Gurbrü, Fräschels

Freitag, 21. Januar, 15.30 Uhr: Singen im Altersheim mit 2G-Covid-Zertifikat. Mit Elisabeth Inaebnit am Klavier Aktuell nur für Bewohner*innen.

Freitag, 21. Januar, 18.30 Uhr: Roundabout Youth für junge Frauen, im Saal des Kirchgemeindehauses. Für junge Frauen zwischen 12 und 20 Jahren. Infos unter www.roundabout-network.org

Freitag, 21. Januar, 20.00 Uhr: Abendfeier, in der Kirche. Mitwirkung: Pfarrer Stephan Urfer und Team, Elisabeth Inaebnit, Orgel.

Samstag, 22. Januar, 9.00-11.00 Uhr: Pfarrhaus-Café mit 2G-Zertifikat, im Pfarrhaus. Sie sind eingeladen zum gemütlichen Beisammensein bei Kaffee, Tee und Gebäck. Organisation: Freiwillige.

Sonntag, 23. Januar, 9.30 Uhr: Ökumenischer Gottesdienst zur Einheit der Christenheit 2G-Zertifikat und Maskenpflicht, in der kath. Kirche, Verantwortlich: Abbé Nazar Zatorskyy und Pfarrer Stephan Urfer. Musik: Silvia Werder. Leitwort für 2022: «Wir haben seinen Stern im Osten gesehen und sind gekommen, ihn anzubeten» (Mt 2,2).

Mittwoch, 26. Januar, 9.00-11.00 Uhr: Krabbelgruppe, im Kirchgemeindehaus oder im Wald. Je nach Wetter im Wald ohne Zertifikat oder im Kirchgemeindehaus mit 2G-Covid-Zertifikat. Anmeldung erforderlich bei Anika Louma 079 501 14 95 oder Sarah Ackermann 079 629 01 62.

Mittwoch, 26. Januar, 9.00-11.00 Uhr: Pfarrpräsenz in der Kirche mit Pfr. Stephan Urfer.

Mittwoch, 26. Januar, 15.30-17.30 Uhr: Trauercafé, im Pfarrhaus, Verantwortlich: Pfarrer Stephan Urfer.

Donnerstag, 27. Januar, 18.15 Uhr: Roundabout Kids für Girls, im Saal des Kirchgemeindehauses. Streetdance Gruppe für Girls von 8 bis 11 Jahren. Infos unter www.roundabout-network.org

Kirchentaxi
Ein Angebot für nicht mobile Menschen. Anmeldung bis 12h des Vortages bei Katharina Andrist 031 755 65 05.

Weitere Informationen unter:
www.refkirche-kerzers.ch

Freie evang. Gemeinde Laupen/ Bösingen Jungfrauweg 10, Laupen

Sonntag, 23. Januar, 9.30 Uhr: Gottesdienst mit David Jany. Ort: Gewächshaus Süri 90, 3204 Rosshäusern. Wir bieten bei all unseren Gottesdiensten ein Kinderprogramm an.
Sie können die Predigt auf www.feg-laupen.ch/predigten/ nachhören.

Ref. Kirchgemeinde Laupen und Kriechenwil

Freitag, 21. Januar, 14.00 Uhr: Seniorenhöck im Ökumenischen Zentrum Laupen. Es gilt Zertifikatspflicht (mit Ausweis).

Sonntag, 23. Januar, 10.00 Uhr: Gottesdienst mit Pfr. Jan Ludwig Reintjes. Orgel: Mark Manion. Kollekte: Kinderwerk Lima. An allen Gottesdiensten ist für Personen aus Laupen und Kriechenwil ein Fahrdienst organisiert. Anmeldung bis Samstagmittag bei F. Büschi unter Tel. Nr. 079 728 06 21.

Ref. Kirchgemeinde Mühleberg

Donnerstag, 20. Januar, 13.30 Uhr: Spiel- und Wandergruppe in der Kirchenstube (Zertifikat 2G).

Samstag, 22. Januar, 14.00 Uhr: Jungschar, Treffpunkt altes Schulhaus Mühleberg. Für Kinder ab der 2. Klasse bis und mit 8. Klasse. In der neunten Klasse besteht die Möglichkeit als Jungscharleiter im Leiterteam einzusteigen. Mitnehmen: Dem Wetter angepasste Kleidung, Z'vieri.

Sonntag, 23. Januar, 10.00 Uhr: Tauffeier - Gottesdienst (Anmeldung beim Pfarramt bis So Morgen, 9 Uhr, 077 469 09 88), Leitung: Pfr. Christfried Böhm, Gottesdiensttaxi: Jürg Winzenried, 079 641 70 37.

Dienstag, 20.00 Uhr: Träffpunkt 14-täglich in Rosshäusern. Kontakt für genaue Daten Herr Francis Wittwer, Tel. 031 751 33 64.

Evang.-reformierte Kirchgemeinde Münchenwiler, Bernisch Murten

Teilrevision des Organisationsreglements, Genehmigung und Inkrafttreten

Hiermit wird öffentlich bekannt gemacht, dass die von der Versammlung der Kirchgemeinde Münchenwiler-Clavaleyres, Bernisch Murten, am 29. November 2021 beschlossene Teilrevision des Organisationsreglements, mit Inkrafttretung am 01.01.2022, vom Amt für Gemeinden und Raumordnung des Kantons Bern am 10.01.2022 vorbehaltlos genehmigt wurde. Aufgrund des Kantonswechsels von Clavaleyres ist damit auch der Namenswechsel der Kirchgemeinde verbunden.
Namens der evang.-reformierten Kirchgemeinde Münchenwiler, Bernisch Murten

Die Sekretärin:
Beatrice Winkelmann

Gemeinde für Christus Neuenegg

Denkmalstrasse 53

Sonntag, 23. Januar, 9.45 Uhr: Gottesdienst.

Ref. Kirchgemeinde Neuenegg

Freitag, 21. Januar, 13.50 - 15.25 Uhr: KUW 4. Klasse Dorf/Au, UWZ, Leitung: Kimberly Zwahlen.

Freitag, 21. Januar, 15.45 - 17.20 Uhr: KUW 4. Klasse Bramberg, in Bramberg, Leitung: Kimberly Zwahlen.

Samstag, 22. Januar, 10.00 - 10.45 Uhr: Fiire mit de Chliine, Leitung: Kimberly Zwahlen und Team.

Samstag, 22. Januar, 14.00 Uhr: Jungschi, Thema: «Comic's», Treffpunkt: SKZ, Leitung:

Kanton Bern
Canton de Berne

Wir g

Wir schützen uns un
Alle Impforte: **www.**

BSD Traugott Vöhringer + Team. Details siehe unter www.jungschi-neuenegg.ch.

Sonntag, 23. Januar, 9.30 Uhr: Gottesdienst, Leitung: Pfr. Jean-Michel Mühlemann. Anmeldung erforderlich unter www.neuenegg.org oder Tel.-Nr. 031 741 01 17.

Dienstag, 25. Januar, 14.00 Uhr: Momente für den Frieden, Lektüre und Austausch, Ort: SKZ Teeni-Raum.

Amtswoche: Beerdigungen + Notfälle: 18. Jan. - 31. Jan.: Pfr. Hans-Jürgen Hundius 1. Febr. - 14. Febr.: Pfr. Jean-Michel Mühlemann

Evang. Gemeinschaftswerk Bezirk Riedbach

Sonntag, 23. Januar, 9.30 Uhr: Gottesdienst mit Markus Frauchiger.

Ref. Kirchgemeinde Wünnewil – Flamatt – Ueberstorf

Freitag, 21. Januar, 17.00 Uhr: Fiire mit de Chliine, Kleinkinderfeier, gestaltet von Christa Schuwey und Team. Thema: Du bist einmalig.

Sonntag, 23. Januar, 10.00 Uhr: Ökumenischer Gottesdienst zur Woche der Einheit der Christen in der katholischen Kirche Maria Flamatt, gestaltet von Pfarrer Paul Sturny und Pfarrer Christoph A. Gasser.
Ökumenischer Gottesdienst zur Woche der Einheit der Christen in der katholischen Kirche Ueberstorf, gestaltet von Pfarrer Peter Wüthrich, Brigitta Aebischer und Pfarrerin Verena Hegg.

Sonntag, 23. Januar, 17.00 Uhr: Jugendgottesdienst in der reformierten Kirche Düdingen, gestaltet von Pfarrer Peter Wüthrich, Pfarrerin Sabine Handrick und Schülerinnen und Schüler des Wahlfachkurses.

Wichtige Adressen

Soziale Dienste Region Laupen
Ferenbalm, Gurbrü, Kriechenwil, Laupen, Mühleberg, Münchenwiler, Neuenegg, Wileroltigen. Krankenhausweg 14, Postfach 103, 3177 Laupen,
Telefon 031 747 20 40, Fax 031 747 20 49.
Öffnungszeiten: Montag – Freitag, 08.30 – 11.30 Uhr und 14.00 – 16.30 Uhr, Mittwoch ganzer Tag geschlossen.

Spitexdienste Betagtenzentrum Laupen, für die Gemeinden Frauenkappelen, Ferenbalm, Gurbrü, Kriechenwil, Laupen, Mühleberg, Wileroltigen.
Mahlzeitendienst, Krankenhauweg 12, Laupen: Montag bis Freitag, 8 – 12 und 14 – 17 Uhr, Telefon 031 740 11 22.

Stellenmarkt

müba
ENERGIETECHNIK

www.mueba-energietechnik.ch

Die Firma **Müba Energietechnik AG** ist ein führendes Unternehmen in der Heizungstechnik, fokussiert auf Wärmepumpen, Heizkesseln, Wärmepumpen Boiler und Speicher sowie auf Solar.

Wir bauen unser Verkaufsteam weiter aus und suchen per sofort oder nach Vereinbarung in der Region **Bern / Freiburg (Deutsch) und Seeland** einen erfahrenen Verkaufsprofi als:

Technischer Kundenberater Aussendienst

Anforderungen:
- Technische Ausbildung im Bereich Heizungstechnik
- Einige Jahre erfolgreiche Verkaufspraxis in der Heizungstechnikbranche
- Betriebswirtschaftliche Verständnis / Verkaufsflair
- Belastbar, flexibel, gute Umgangsformen, hohe Kunden-orientierung, selbständig, kontaktfreudig, entscheidungsfreudig, verhandlungssicher, problemlösungsorientiert, grosses Verantwortungsbewusstsein und überzeugendes Auftreten
- Stilsicheres Deutsch in Wort und Schrift
- Wohnhaft im Verkaufsgebiet

Hauptaufgaben:
- Pflege und Betreuung der bestehenden Kundschaft, Installationsfirmen und Ingenieuren
- Neue Kunden akquirieren
- Selbständige Ausarbeitung der kundenspezifischen Offerten
- Nachverfolgung der laufenden Angebote
- Aufnahme von Bestellungen und Begleitung der Aufträge
- Enge Zusammenarbeit mit Verkaufsinnendienst
- Aktive Mitarbeit an Messen

Wir bieten Ihnen:
Eine moderne zeitgerechte Anstellung mit Geschäftswagen, in dem Sie Ihre Fähigkeiten täglich einbringen können. Auf Sie wartet ein interessantes, dynamisches und herausforderndes Aufgabengebiet mit hoher Selbstständigkeit und Eigenverantwortung.

Interessiert? Herr Peter Mügeli freut sich auf ihre Bewerbung.

Müba Energietechnik AG, z. Hd. Herr Peter Mügeli, Leimenstrasse 93, 2575 Hagneck oder per E-Mail: p.muegeli@muegeli.com, Tel. 032 396 06 46

Immobilien

In **Mühleberg**
günstig zu verpachten per sofort oder nach Vereinbarung

Dorf-Bäckerei mit Verkaufsladen und Kaffee-Ecke

Nähere Auskunft erteilt gerne:

Haldemann Immobilien AG
079 415 52 53

Mühleberg-Buttenried BE, Brandstrasse 29
zwei gemütliche Wohnungen in ruhigem 3-Familienhaus zu vermieten

klein, fein und ländlich

- 2½-Zimmer-Wohnung im 2. OG
- Bruttomietzins p.M.: Fr. 1'335.-
- Sonnenuntergang auf Loggia
- 3½-Zimmer-Wohnung im 1. OG
- Bruttomietzins p.M.: Fr. 1'499.-
- Ausblick ins Grüne garantiert

Kontaktieren Sie uns für einen unverbindlichen Besichtigungstermin. Wir freuen uns auf Sie!

as immobilien ag
3203 Mühleberg
031 752 05 55
as-immo.ch

SVIT alaCasa.ch

as immobilien

Mühleberg BE, Brunnweg 24
zu vermieten nach Vereinbarung

4½-Zimmer-Wohnung, 79 m²

- Küche vollwertig ausgestattet
- grosszügige und helle Zimmer
- ganze Wohnung frisch gestrichen
- grosszügige Einbauschränke
- Balkon mit Abendsonne
- Lift, Kellerabteil und EHP für Fr. 90.-
- Nettomietzins Fr. 1'295.- (exkl. NK)

Kontaktieren Sie uns für einen unverbindlichen Besichtigungstermin. Wir freuen uns auf Sie!

as immobilien ag
3203 Mühleberg
031 752 05 55
as-immo.ch

SVIT alaCasa.ch

as immobilien

Zu vermieten in **Rizenbach**

2 Pferdeboxen

mit Futterplatz, Sattelkammer, Sandplatz und Weide zum selbst Bewirtschaften.
Tel. 031 751 07 79

FERIENHAUS oder WOHNUNG

Suchen im Kanton Wallis oder Bern ein Ferienobjekt. Sollte mit dem Auto erreichbar sein (zu kaufen).

Telefon 031 954 29 33

Zu kaufen gesucht

3½-Zimmer-Wohnung

(oder grösser)

Mit Balkon/Terrasse sowie Parkmöglichkeit.

Telefon 027 473 10 02

KAUFOBJEKTE GESUCHT

- Eigentumswohnungen
- Einfamilien- / Mehrfamilienhäuser
- Bauernhäuser
- Baulandparzellen

Wir freuen uns auf Ihre Kontaktaufnahme!

as immobilien ag
Murtenstrasse 18
3203 Mühleberg
031 752 05 55
verkauf@as-immo.ch
as-immo.ch

In **Rizenbach** zu vermieten sonnige, gemütliche

2½ Zimmerwohnung

im Dachgeschoss, mit grossem Balkon

CHF 700.– zuzüglich Nebenkosten (à Konto) ab 1. März 2022 oder nach Vereinbarung

Bei Interesse kann das Hauswartsamt der Gemeindeliegenschaft übernommen werden.

Auskunft unter Nr. 031 751 01 04 (Bürozeit)

SUDOKU FORTGESCHRITTEN

2		7			5			4
			7	4		5		
	5						6	9
7							8	
	6						9	
	4							1
3	2						7	
		4		9	8			
6			2			3		8

			4		5	9		
	7					8	4	
6	3			7				
7			3					8
		6				3		
9					7			2
				9			8	6
	6	5					2	
		2	8		1			

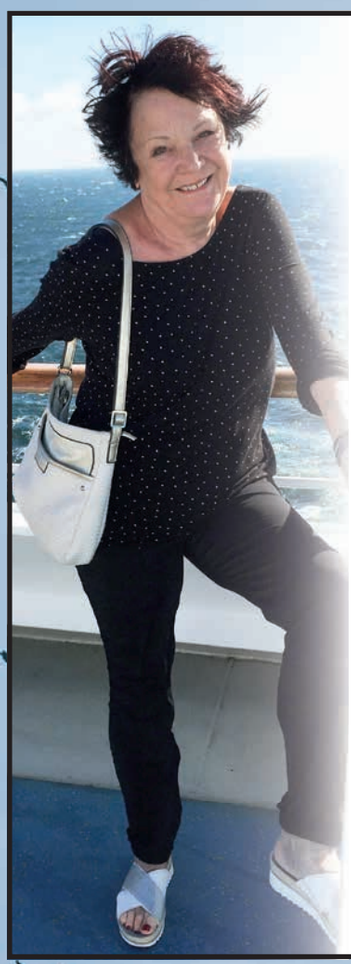

Eine wertvolle Zeit hast du uns gegeben.
Wir konnten mit dir viel erleben.
Jetzt bist du einfach gegangen,
die Zeit ist so schnell vergangen.

Schmerzerfüllt müssen wir Abschied nehmen von meiner über alles geliebten Frau, Mutt er, Schwester, Schwägerin und Tante

Erika Alice Jost geb. Hari

7. März 1942 bis 16. Januar 2022

Nach langem, tapferem Kampf hat der Krebs doch gewonnen. Sie ist heute Morgen früh im Inselspital sanft entschlafen.

Erika, du hinterlässt eine grosse Lücke und einen riesigen Schmerz. Ich bin dankbar, dass wir eine lange, wunderschöne Zeit als Ehepaar zusammen verbringen durften.

In tiefer Trauer:
Markus Jost
Benita und Heiko Wicke
Heidi, Walter, Karin und Dominique Zürcher-Hari
Heinz Hari
Barbara, Sirin und Yannik Jost-Muff

Traueradresse: Markus Jost, Niesenweg 2, 3177 Laupen

Die Trauerfeier in der Kirche Laupen findet statt am Freitag, 21. Januar 2022, um 14.00 Uhr. Es gilt Zertifikatspflicht 2G.

Anstelle von Blumen gedenke man der Krebsliga Schweiz, 3001 Bern, PC 01-85036-5, Vermerk: Erika Alice Jost

Du hast gesorgt, du hast geschafft,
gar manchmal über deine Kraft.
Nun ruhe sanft, du gutes Herz,
die Zeit wird lindern unsern Schmerz.

Wir alle sind tief traurig, aber voller guter Erinnerungen.

Wir nehmen Abschied von meinem lieben Ehemann, unserem Papi, Sohn, Bruder, Schwiegersohn, Schwager und Freund

Martin (Tinu) Hungerbühler

6. März 1978 bis 13. Januar 2022

Ganz unerwartet hat Dein Herz aufgehört zu schlagen.

In unseren Herzen bist Du für immer.

Wir vermissen Dich sehr:
Miriam Wanner mit Elin und Simon
Ann und Bruno Hungerbühler
Bruno Hungerbühler und Stefanie Gobeli mit Lou, Sola und Josh
Liselotte und Kurt Wanner
Nadine Wanner und Mirco Straub
Verwandte und Freunde

Traueradresse:
Miriam Wanner
Pfrundstrasse 11
3176 Neuenegg

Die Trauerfeier, zu der Sie herzlich eingeladen sind, findet am Freitag, 21. Januar 2022, um 14.00 Uhr in der Kirche Neuenegg statt. In der Kirche besteht Zertifikats- und Maskenpflicht.

Die Urne wird im Familienkreis der Natur übergeben.

Tag und Nacht
031 741 16 75

Lydia Freiburghaus
Obere Lindenstrasse 24
3176 Neuenegg

ARCHE BESTATTUNGEN

Bestatterin für Laupen, Neuenegg, Mühleberg, Flamatt, Wünnewil, Bösingen, Ueberstorf und Region.

Arche Bestattungen GmbH
www.arche-bestattungen.ch

Sorgentelefon für Kinder

0800 55 42 10
weiss Rat und hilft
sorgenhilfe@sorgentelefon.ch
SMS 079 257 60 89
www.sorgentelefon.ch
PC 34-4900-5

WEBER MULDEN Laupen 031 747 70 60

kompetent – zuverlässig – erfahren

- Muldenservice von 2 bis 40 m3
- Kranarbeiten
- Räumungen aller Art

www.webertransporte-laupen.ch

Humorvoll – streitbar -kreativ – viel mehr Künstler als Offizier und immer voller Begeisterung für seine Kinder und Enkel

Axel von Netzer

**25.06.1937 Mönchenglachbach* *†18.12.2021 Köln*

Traurig nehmen wir Abschied von unserem Vater und Grossvater

Koo von Netzer mit Lea, Yannick und Kira
Axel und Heinke von Netzer mit Carl, David
Eva, Martha und Arthur

Die Beisetzung fand am Donnerstag, den 13. Januar 2022 auf dem Friedhof Steinneuerhof in Köln statt

Traueradresse: von Netzer, Kleinfeldweg 1, 3205 Gümmenen

HIRTER BESTATTUNGSDIENST POMPES FUNEBRES

Kevin Biehl

Murtenstrasse 5
3177 Laupen

031 747 74 75

Wir sind für Sie da!
24/24

info@hirter-laupen.ch
www.hirter-laupen.ch

Daniela Christen

Bestatter mit Eidg. Fachausweis
Mitglied Schweiz. Verband der Bestattungsdienste

Thomas Müller Bestattungsdienst

Laupen und Region
Telefon 031 747 00 05

www.bestattungsdienst-mueller.ch